

ΠΡΟΣΟΧΗ:

Για την σωστή εισαγωγή και διαχείριση των αρχείων Excel θα πρέπει να τηρηθούν οι παρακάτω οδηγίες:

Κατεβάστε το σωστό αρχείο στον Η/Υ σας : είναι άλλο για εποχικό προσωπικό (ΣΟΧ) ή για μίσθωση ή αντίστοιχα άλλο για κάθε κατηγορία ΠΕ, ΤΕ, ΔΕ ή ΥΕ

Εισαγάγετε τα στοιχεία του υποψήφιου, με ιδιαίτερη προσοχή στις στήλες με τα μπλε γράμματα

ΠΡΟΣΟΧΗ: Να μην πατάτε το space bar και να μην εισάγετε χαρακτήρες σε κελιά με αριθμητικά δεδομένα

Επίσης, η πρώτη στήλη AM είναι υποχρεωτικό να συμπληρωθεί, έστω και με μία τυπική σειρά

ΚΩΛΥΜΑ 8ΜΗΝΗΣ ΑΠΑΣΧΟΛΗΣΗΣ, ΚΩΛΥΜΑ Π.Δ. 164/2004 άρθρο 5 , ΒΑΘΜΟΣ ΕΝΤΟΠΙΟΤΗΤ, λίστα "Ναι " ή "Όχι"

ΚΥΡΙΑ ΠΡΟΣΟΝΤΑ(1) / ΣΕΙΡΑ ΕΠΙΚΟΥΡΙΑΣ : επιλογή από λίστα "1" ή "Α" ή "Β" ή "Γ" ή "Δ" ή "Ε"

ΧΡΟΝΟΣ ΑΝΕΡΓΙΑΣ(σε μήνες): μόνο αριθμητικά δεδομένα

ΠΟΛΥΤΕΚΝΟΣ (αριθμ. τέκνων): μόνο αριθμητικά δεδομένα

ΤΕΚΝΟ ΠΟΛΥΤΕΚΝΗΣ ΟΙΚΟΓΕΝΕΙΑΣ (αριθμ. τέκνων): μόνο αριθμητικά δεδομένα

ΤΡΙΤΕΚΝΟΣ ή ΤΕΚΝΟ ΤΡΙΤΕΚΝΗΣ ΟΙΚΟΓΕΝΕΙΑΣ (αριθμ. τέκνων): μόνο ο αριθμός 3

ΑΝΗΛΙΚΑ ΤΕΚΝΑ (αριθμ. ανήλικων τέκνων): μόνο αριθμητικά δεδομένα

ΓΟΝΕΑΣ ΜΟΝΟΓΟΝΕΙΚΗΣ ΟΙΚΟΓΕΝΕΙΑΣ (αριθμ. τέκνων) : μόνο αριθμητικά δεδομένα

ΤΕΚΝΟ ΜΟΝΟΓΟΝΕΙΚΗΣ ΟΙΚΟΓΕΝΕΙΑΣ (αρ. μελών) : μόνο αριθμητικά δεδομένα

ΒΑΘΜΟΣ ΒΑΣΙΚΟΥ ΤΙΤΛΟΥ: μόνο αριθμητικά δεδομένα. Το δεκαδικό μέρος χωρίζεται με κόμμα (,) και Προσοχή γράφονται μόνο τα 2 πρώτα δεκαδικά νούμερα του βαθμού.

ΕΜΠΕΙΡΙΑ (σε μήνες): μόνο αριθμητικά δεδομένα

Ταξινομήστε το αρχείο σας "κάνοντας κλικ" με το ποντίκι του Η/Υ στο σχετικό εικονίδιο, το οποίο φαίνεται αριστερά.

Εκτέλεση Κατάταξης

Εκτυπώστε την κατάταξη "κάνοντας κλικ" με το ποντίκι του Η/Υ στο σχετικό εικονίδιο, το οποίο φαίνεται δεξιά

Εκτύπωση

* Αν κατά το άνοιγμα του αρχείου εμφανιστεί το παρακάτω μήνυμα:

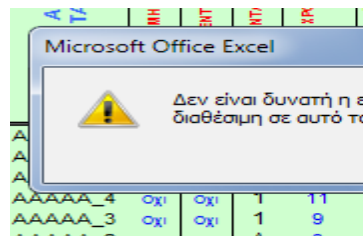

Ακολουθήστε τα βήματα όπως δείχνουν οι παρακάτω εικόνες :

1η

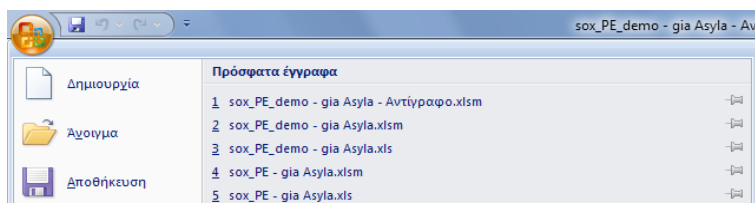

2η

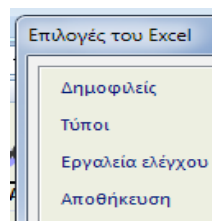



3η

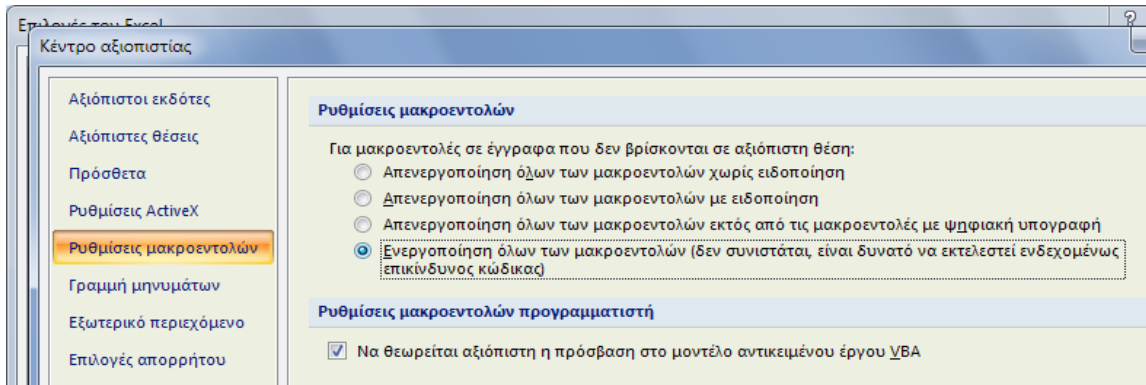

Πατήστε OK και μετά **κλείστε και ξανανοίξτε** το αρχείο σας.

Στις περιπτώσεις όπου από την Ανακοίνωση δεν ορίζεται πρόταξη λόγω ΕΝΤΟΠΙΟΤΗΤΑΣ, συμπληρώνεται με "Όχι"

Αν θέλετε να διαγράψετε ολοκληρη γραμμή επιλέξτε την και πατήστε **Crtl + d**

Για να εμφανίζεται ή εκτύπωση σε **A4** δηλώστε τα **Δέξια και Αριστερά** περιθώρια σε 0,5 όπως δείχνει παρακάτω εικόνα

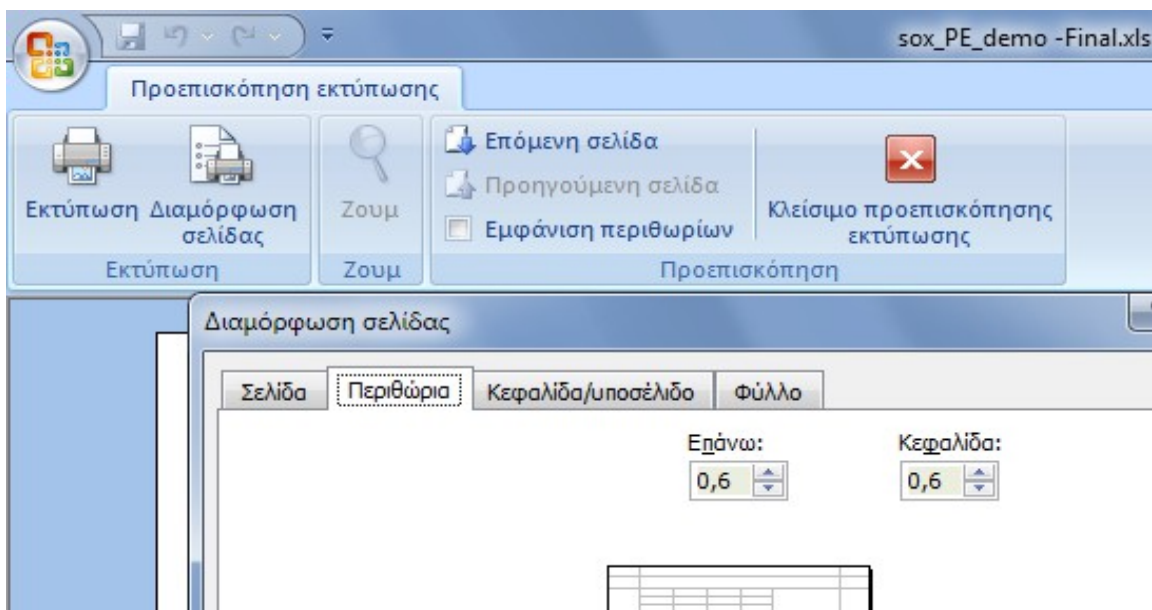

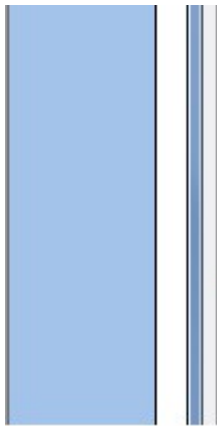

Αριστερά:
0,5

Δεξιά:
0,5

Κάτω:
1

Υποσέλιδο:
0,4

Στοίχιση στο κέντρο της σελίδας

- Οριζόντια
- Κατακόρυφα

κάτω οδηγίες

ου (ΣΜΕ) και

ένα

κή αρίθμηση

ΑΣ: επιλογή από

|| όχι με τελεία (.)

εται επάνω

χι επάνω

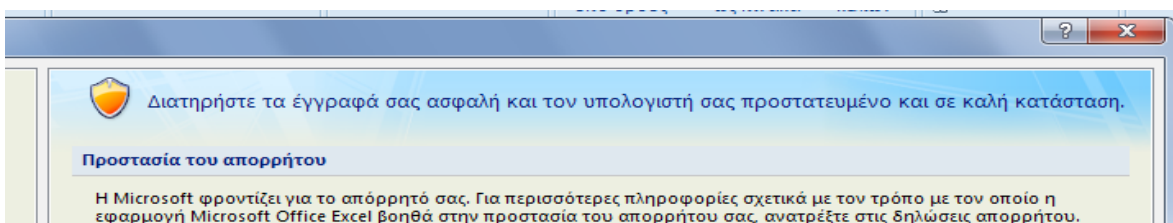
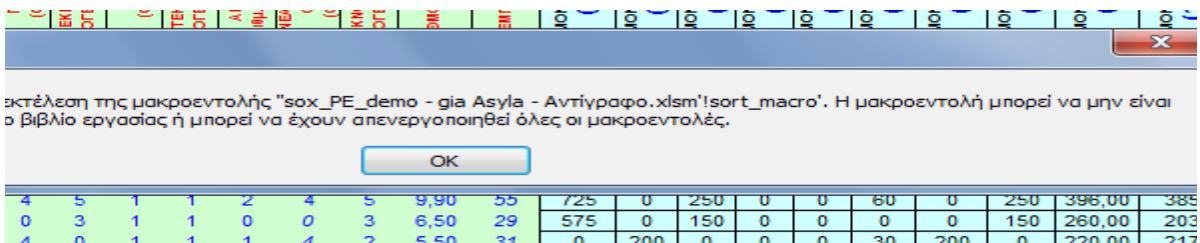

Εμφάνιση της δήλωσης απορρήτου της εφαρμογής Microsoft Office Excel
Δήλωση απορρήτου του Microsoft Office Online
Πρόγραμμα βελτίωσης εμπειρίας πελατών

Ασφάλεια & άλλα

Περισσότερες πληροφορίες σχετικά με την προστασία του απορρήτου και την ασφάλεια από το Microsoft Office Online.
[Αξιόπιστη χρήση υπολογιστών με τη Microsoft](#)

Κέντρο αξιοπιστίας της εφαρμογής Microsoft Office Excel

Το Κέντρο αξιοπιστίας περιέχει ρυθμίσεις ασφαλείας και απορρήτου. Αυτές οι ρυθμίσεις βοηθούν στη διατήρηση της ασφάλειας του υπολογιστή. Συνιστάται να μην αλλάξετε αυτές τις ρυθμίσεις.

[Ρυθμίσεις Κέντρου αξιοπιστίας...](#)



, η στήλη ΕΝΤΟΠΙΟΤΗΤΑ

η





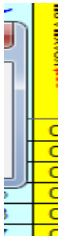

Ν.Π.Δ.Δ ΚΑΠΗ-ΠΑΙΔΙΚΟΣ ΣΤΑΘΜΟΣ-ΔΗΜ.ΩΔΕΙΟ

ΔΗΜΟΥ ΤΑΝΑΓΡΑΣ

ΕΔΡΑ: ΑΓ ΘΩΜΑΣ ΒΟΙΩΤΙΑΣ

ΔΙΑΡΚΕΙΑ ΣΥΜΒΑΣΗΣ: ΕΩΣ 31/7/2019

ΠΡΟΣΛΗΨΗ ΠΡΟΣΩΠΙΚΟΥ ΜΕ ΣΥΜΒΑΣΗ ΟΡΙΣΜΕΝΟΥ ΧΡΟΝΟΥ

ΠΙΝΑΚΑΣ ΚΑΤΑΤΑΞΗΣ & ΒΑΘΜΟΛΟΓΙΑΣ

ΥΠΟΨΗΦΙΩΝ ΚΑΤΗΓΟΡΙΑΣ ΔΕ

101

Ανακοίνωση :

Υπ' αριθμ. Σ.Ο.Χ. :

1252/01.10.2018

| Α.Μ. | ΕΠΩΝΥΜΟ | ΟΝΟΜΑ | ΟΝΟΜΑ ΠΑΤΡΟΣ | ΑΡΙΘΜ. ΤΑΥΤΟΤ. | ΚΩΛΥΜΑ 6ΜΗΝΗΣ ΑΠΑΣΧΟΛΗΣΗΣ | ΕΝΤΟΠΙΟΤΗΤΑ | ΚΥΡΙΑ ΠΡΟΣΟΝΤΑ(1) / ΣΕΙΡΑ ΕΠΙΚΟΥΡΙΑΣ | ΚΡΙΤΗΡΙΑ | | | | | | | | | | | | ΒΑΘΜΟΛΟΓΙΑ | | | | | | | | | | | | |
|------|----------------|--------------|--------------|----------------|---------------------------|-------------|--------------------------------------|----------------------------|----------------------------|--|---|--|---|--|-----------------------|---------------------|--|--|-------------|-------------|-------------|-----------------|-------------|-------------|-------------|-------------|--------------|--------------|--------|--------|---|---|
| | | | | | | | | ΧΡΟΝΟΣ ΑΝΕΡΓΙΑΣ (σε μήνες) | ΠΟΛΥΤΕΚΝΟΣ (αριθμ. τέκνων) | ΤΕΚΝΟ ΠΟΛΥΤΕΚΝΗΣ ΟΙΚΟΓΕΝΕΙΑΣ (αριθμ. τέκνων) | ΤΡΙΤΕΚΝΟΣ ή ΤΕΚΝΟ ΤΡΙΤΕΚΝΗΣ ΟΙΚΟΓΕΝΕΙΑΣ (αριθμ. τέκνων) | ΑΝΗΛΙΚΑ ΤΕΚΝΑ (αριθμ. ανήλικων τέκνων) | ΓΟΝΕΑΣ ΜΟΝΟΓΟΝΕΙΚΗΣ ΟΙΚΟΓΕΝΕΙΑΣ (αριθμ. τέκνων) | ΤΕΚΝΟ ΜΟΝΟΓΟΝΕΙΚΗΣ ΟΙΚΟΓΕΝΕΙΑΣ (αριθμ. τέκνων) | ΒΑΘΜΟΣ ΒΑΣΙΚΟΥ ΤΙΤΛΟΥ | ΕΜΠΕΙΡΙΑ (σε μήνες) | ΑΝΑΠΗΡΙΑ ΥΠΟΨΗΦΙΟΥ (Ποσοστό Αναπηρίας) | ΑΝΑΠΗΡΙΑ ΓΟΝΕΑ, ΤΕΚΝΟΥ (Ποσοστό Αναπηρίας) | ΜΟΝΑΔΕΣ (1) | ΜΟΝΑΔΕΣ (2) | ΜΟΝΑΔΕΣ (3) | ΜΟΝΑΔΕΣ (4 ή 5) | ΜΟΝΑΔΕΣ (6) | ΜΟΝΑΔΕΣ (7) | ΜΟΝΑΔΕΣ (8) | ΜΟΝΑΔΕΣ (9) | ΜΟΝΑΔΕΣ (10) | ΜΟΝΑΔΕΣ (11) | | | | |
| | | | | | | | | (1) | (2) | (3) | (4 ή 5) | (6) | (7) | (8) | (9) | (10) | (11) | (12) | | | | | | | | | | | | | | |
| | ΣΑΡΑΓΓΙΟΛΗ | ΜΑΡΙΑ -ΑΡΕΤΗ | ΑΝΤΩΝΙΟΣ | T501785 | Οχι | Οχι | 1 | 27 | 4 | 0 | 0 | 4 | 0 | 0 | 16,00 | 0 | 0 | 0 | 0 | 0 | 0 | 0 | 800 | 200 | 0 | 0 | 110 | 0 | 0 | 320,00 | 0 | 0 |
| 1 | ΧΥΤΑ | ΕΛΕΝΗ | ΔΗΜΗΤΡΙΟΣ | X908438 | Οχι | Οχι | 1 | 12 | 0 | 4 | 0 | 0 | 0 | 17,90 | 0 | 0 | 0 | 0 | 0 | 0 | 0 | 800 | 0 | 200 | 0 | 0 | 0 | 0 | 358,00 | 0 | 0 | |
| 2 | ΓΚΙΖΙΩΤΗ | ΠΑΝΑΓΙΩΤΑ | ΓΕΩΡΓΙΟΣ | Π464337 | Οχι | Οχι | 1 | 33 | 0 | 0 | 0 | 2 | 0 | 15,71 | 17 | 0 | 0 | 0 | 0 | 0 | 0 | 800 | 0 | 0 | 0 | 60 | 0 | 0 | 314,20 | 119 | 0 | |
| 3 | ΜΕΓΑΛΟΥ | ΠΑΓΩΝΑ | ΒΑΣΙΛΕΙΟΣ | ΛΗ992900 | Οχι | Οχι | 1 | 30 | 0 | 0 | 0 | 0 | 0 | 16,00 | 14 | 0 | 0 | 0 | 0 | 0 | 0 | 800 | 0 | 0 | 0 | 0 | 0 | 320,00 | 98 | 0 | | |
| 6 | ΒΥΘΟΥΛΚΑ | ΠΑΝΑΓΙΩΤΑ | ΓΕΩΡΓΙΟΣ | Λ1983527 | Οχι | Οχι | 1 | 53 | 0 | 0 | 0 | 0 | 0 | 18,50 | 5 | 0 | 0 | 0 | 0 | 0 | 0 | 800 | 0 | 0 | 0 | 0 | 0 | 370,00 | 35 | 0 | | |
| 8 | ΚΑΚΑΡΩΝΑ | ΑΙΚΑΤΕΡΙΝΗ | ΑΝΑΣΤΑΣΙΟΣ | ΛΜ852372 | Οχι | Οχι | 1 | 16 | 0 | 0 | 0 | 0 | 0 | 17,00 | 0 | 0 | 0 | 0 | 0 | 0 | 0 | 800 | 0 | 0 | 0 | 0 | 0 | 340,00 | 0 | 0 | | |
| 10 | ΛΙΑΠΗ | ΞΑΝΘΗ | ΑΝΑΣΤΑΣΙΟΣ | ΛΛ789164 | Οχι | Οχι | 1 | 10 | 0 | 0 | 0 | 2 | 0 | 18,70 | 0 | 0 | 0 | 0 | 0 | 0 | 0 | 650 | 0 | 0 | 0 | 60 | 0 | 0 | 374,00 | 0 | 0 | |
| 4 | ΠΑΠΑΔΟΠΟΥΛΟΥ | ΑΓΓΕΛΙΚΗ | ΒΥΡΩΝΑΣ | ΛΒ994373 | Οχι | Οχι | 1 | 11 | 0 | 0 | 0 | 2 | 0 | 10,00 | 0 | 0 | 0 | 0 | 0 | 0 | 0 | 725 | 0 | 0 | 0 | 60 | 0 | 0 | 200,00 | 0 | 0 | |
| 12 | ΔΗΜΟΥ | ΚΩΝ/ΝΑ | ΑΝΤΩΝΙΟΣ | ΛΒ988134 | Οχι | Οχι | 1 | 9 | 0 | 0 | 0 | 0 | 0 | 11,00 | 8 | 0 | 0 | 0 | 0 | 0 | 0 | 575 | 0 | 0 | 0 | 0 | 0 | 220,00 | 56 | 0 | | |
| 11 | ΣΠΟΥΡΝΙΑ | ΠΕΛΑΓΙΑ | ΑΘΑΝΑΣΙΟΣ | P007000 | Οχι | Οχι | 1 | 7 | 0 | 0 | 0 | 1 | 0 | 19,60 | 0 | 0 | 0 | 0 | 0 | 0 | 0 | 425 | 0 | 0 | 0 | 30 | 0 | 0 | 392,00 | 0 | 0 | |
| 7 | ΜΑΝΔΑΛΟΥ-ΤΑΤΣΗ | ΒΑΣΙΛΙΚΗ | ΗΛΙΑΣ | T284886 | Οχι | Οχι | 1 | 8 | 0 | 0 | 0 | 0 | 0 | 12,00 | 0 | 0 | 0 | 0 | 0 | 0 | 0 | 500 | 0 | 0 | 0 | 0 | 0 | 240,00 | 0 | 0 | | |
| 13 | ΠΑΠΑΔΑΝΕΛΗ | ΧΡΥΣΑΦΕΝΙΑ | ΠΕΤΡΟΣ | ΛΕ494164 | Οχι | Οχι | 1 | 0 | 0 | 0 | 0 | 0 | 0 | 18,00 | 53 | 0 | 0 | 0 | 0 | 0 | 0 | 0 | 0 | 0 | 0 | 0 | 0 | 360,00 | 371 | 0 | | |
| 5 | ΧΕΙΛΑΡΗ | ΚΩΝ/ΝΑ | ΒΑΣΙΛΕΙΟΣ | ΛΒ983398 | Οχι | Οχι | 1 | 7 | 0 | 0 | 0 | 0 | 0 | 11,00 | 0 | 0 | 0 | 0 | 0 | 0 | 0 | 425 | 0 | 0 | 0 | 0 | 0 | 220,00 | 0 | 0 | | |
| 14 | | | | | | | | | | | | | | | | | | | | | | | | | | | | | | | | |

| ΜΟΝΑΔΕΣ (12) | sort ΚΟΛΥΜΑ 8ΜΗΝΗΣ ΑΠΑΣΧΟΛΗΣΗΣ | sort ΚΥΡΙΟΣ η ΕΠΙΚΟΥΡΙΚΟΣ ΠΙΝΑΚΑΣ | sort ΕΝΤΟΠΙΟΤΗΤΑ | sort ΣΥΝΟΛΟ ΜΟΝΑΔΩΝ | Σειρά Κατάταξης |
|-----------------|--------------------------------|-----------------------------------|------------------|---------------------|-----------------|
| 0 | Οχι | 1 | Οχι | 1.430,00 | 1 |
| 0 | Οχι | 1 | Οχι | 1.358,00 | 2 |
| 0 | Οχι | 1 | Οχι | 1.293,20 | 3 |
| 0 | Οχι | 1 | Οχι | 1.218,00 | 4 |
| 0 | Οχι | 1 | Οχι | 1.205,00 | 5 |
| 0 | Οχι | 1 | Οχι | 1.140,00 | 6 |
| 0 | Οχι | 1 | Οχι | 1.084,00 | 7 |
| 0 | Οχι | 1 | Οχι | 985,00 | 8 |
| 0 | Οχι | 1 | Οχι | 851,00 | 9 |
| 0 | Οχι | 1 | Οχι | 847,00 | 10 |
| 0 | Οχι | 1 | Οχι | 740,00 | 11 |
| 0 | Οχι | 1 | Οχι | 731,00 | 12 |
| 0 | Οχι | 1 | Οχι | 645,00 | 13 |

| Α.Μ. | ΕΠΩΝΥΜΟ | ΟΝΟΜΑ | ΟΝΟΜΑ ΠΑΤΡΟΣ | ΑΡΙΘΜ. ΤΑΥΤΟΤ. | ΚΩΔΥΜΑ 6ΜΗΝΗΣ ΑΠΑΣΧΟΛΗΣΗΣ | ΕΝΤΟΛΙΟΤΗΤΑ | ΚΥΡΙΑ ΠΡΟΣΟΝΤΑ(1) / ΣΕΙΡΑ ΕΠΙΚΟΥΡΙΑΣ | ΚΡΙΤΗΡΙΑ | | | | | | | | | | | | ΒΑΘΜΟΛΟΓΙΑ | | | | | | | | | | | | | | |
|------|----------------|------------|--------------|----------------|---------------------------|-------------|--------------------------------------|----------------------------|----------------------------|--|---|--|---|--|-----------------------|---------------------|--|--|-------------|-------------|-------------|-----------------|-------------|-------------|-------------|-------------|--------------|--------------|-----|---|--------|--------|-----|---|
| | | | | | | | | ΧΡΟΝΟΣ ΑΝΕΡΓΙΑΣ (σε μήνες) | ΠΟΛΥΤΕΚΝΟΣ (αριθμ. τέκνων) | ΤΕΚΝΟ ΠΟΛΥΤΕΚΝΗΣ ΟΙΚΟΓΕΝΕΙΑΣ (αριθμ. τέκνων) | ΤΡΙΤΕΚΝΟΣ ή ΤΕΚΝΟ ΤΡΙΤΕΚΝΗΣ ΟΙΚΟΓΕΝΕΙΑΣ (αριθμ. τέκνων) | ΑΝΗΛΙΚΑ ΤΕΚΝΑ (αριθμ. ανήλικων τέκνων) | ΓΟΝΕΑΣ ΜΟΝΟΓΟΝΕΙΚΗΣ ΟΙΚΟΓΕΝΕΙΑΣ (αριθμ. τέκνων) | ΤΕΚΝΟ ΜΟΝΟΓΟΝΕΙΚΗΣ ΟΙΚΟΓΕΝΕΙΑΣ (αριθμ. τέκνων) | ΒΑΘΜΟΣ ΒΑΣΙΚΟΥ ΤΙΤΛΟΥ | ΕΜΠΕΙΡΙΑ (σε μήνες) | ΑΝΑΠΗΡΙΑ ΥΠΟΨΗΦΙΟΥ (Ποσοστό Αναπηρίας) | ΑΝΑΠΗΡΙΑ ΓΟΝΕΑ, ΤΕΚΝΟΥ (Ποσοστό Αναπηρίας) | ΜΟΝΑΔΕΣ (1) | ΜΟΝΑΔΕΣ (2) | ΜΟΝΑΔΕΣ (3) | ΜΟΝΑΔΕΣ (4 ή 5) | ΜΟΝΑΔΕΣ (6) | ΜΟΝΑΔΕΣ (7) | ΜΟΝΑΔΕΣ (8) | ΜΟΝΑΔΕΣ (9) | ΜΟΝΑΔΕΣ (10) | ΜΟΝΑΔΕΣ (11) | | | | | | |
| | | | | | | | | (1) | (2) | (3) | (4 ή 5) | (6) | (7) | (8) | (9) | (10) | (11) | (12) | | | | | | | | | | | | | | | | |
| 9 | ΚΑΛΑΜΠΑΛΙΚΗ | ΜΑΡΙΑ | ΚΩΝ/ΝΟΥ | P795224 | Οχι | Οχι | 1 | 0 | 0 | 0 | 3 | 3 | 0 | 0 | 13,00 | 20 | 0 | 0 | 0 | 0 | 0 | 0 | 0 | 0 | 0 | 0 | 0 | 120 | 110 | 0 | 0 | 260,00 | 140 | 0 |
| 15 | ΙΣΣΑΡΗ | ΞΑΝΘΗ | ΜΕΛΕΤΙΟΣ | ΛΖ992157 | Οχι | Οχι | 1 | 0 | 0 | 0 | 0 | 2 | 0 | 0 | 16,10 | 0 | 0 | 0 | 0 | 0 | 0 | 0 | 0 | 0 | 0 | 0 | 60 | 0 | 0 | 0 | 322,00 | 0 | 0 | |
| 17 | ΜΑΣΤΡΟΓΕΩΡΓΙΟΥ | ΑΙΚΑΤΕΡΙΝΗ | ΣΠΥΡΙΔΩΝ | ΛΟ296748 | Οχι | Οχι | 1 | 0 | 0 | 0 | 0 | 0 | 0 | 0 | 17,00 | 0 | 0 | 0 | 0 | 0 | 0 | 0 | 0 | 0 | 0 | 0 | 0 | 0 | 0 | 0 | 340,00 | 0 | 0 | |
| 18 | ΚΟΛΛΙΑ | ΣΩΤΗΡΙΑ | ΑΝΑΣΤΑΣΙΟΣ | Φ224044 | Ναι | Οχι | 1 | 0 | 0 | 0 | 0 | 1 | 0 | 0 | 16,50 | 14 | 0 | 0 | 0 | 0 | 0 | 0 | 0 | 0 | 0 | 0 | 30 | 0 | 0 | 0 | 330,00 | 98 | 0 | |

| ΜΟΝΑΔΕΣ (12) | sort ΚΟΛΥΜΑ ΒΜΗΝΗΣ ΑΠΑΣΧΟΛΗΣΗΣ | sort ΚΥΡΙΟΣ η ΕΠΙΚΟΥΡΙΚΟΣ ΠΙΝΑΚΑΣ | sort ΕΝΤΟΠΙΟΤΗΤΑ | sort ΣΥΝΟΛΟ ΜΟΝΑΔΩΝ | Σειρά Κατάταξης |
|-----------------|--------------------------------|-----------------------------------|------------------|---------------------|-----------------|
| 0 | Οχι | 1 | Οχι | 630,00 | 14 |
| 0 | Οχι | 1 | Οχι | 382,00 | 15 |
| 0 | Οχι | 1 | Οχι | 340,00 | 16 |
| 0 | Ναι | 1 | Οχι | 458,00 | 17 |